© GDCh 2026

GDCh-Fachgruppe Makromolekulare Chemie
Mitgliederversammlung 2026

www.gdch.de/makro

22. September 2026
Konstanz

© GDCh 2026

Gedenken
an die verstorbenen Mitglieder

Prof. Dr. Walter Kaminsky (2024)
Dr. Helmut Kehr (2024)
Prof. Dr. Günter Lorenz (2024)
Dr. Karl-Heinz Ott (2024)
Dr. Heinz-Peter Bohlmann (2025)
Prof. Dr. Heinz Hoffmann (2025)
Dr. Helmut Korbanka (2025)
Dr. Dietrich Saatweber (2025)

Prof. Dr. Dr. E. h. Hansjörg Sinn (2025)
GDCh-Vorstandsmitglied 1971–1973

Dr. Günter Wallbillich (2025)
Prof. Dr. Gerhard Fink (2026)
Prof. Dr. Klaus Gehrke (2026)

Prof. Dr. Wolfhard Ring (2026)
FG-Vorstandsmitglied 1981–1986

Dr. Kurt Weirauch (2026)

Zeitraum: 01.07.2024 – 03.08.2026

© GDCh 2026

Agenda

1. Begrüßung
   Protokoll der Mitgliederversammlung vom 17. September 2024
   Agenda
2. Bericht des Vorstands
3. Bericht Oligos
4. Mitglieder-Feedback
5. Verschiedenes

© GDCh 2026

1. Begrüßung
   Protokoll der MV vom 17.09.2024
   Agenda

   Protokollführung

© GDCh 2026

2. Bericht des Vorstands

Mitglieder nach Beitragsklassen (absolut, jeweils zum 01.01.)

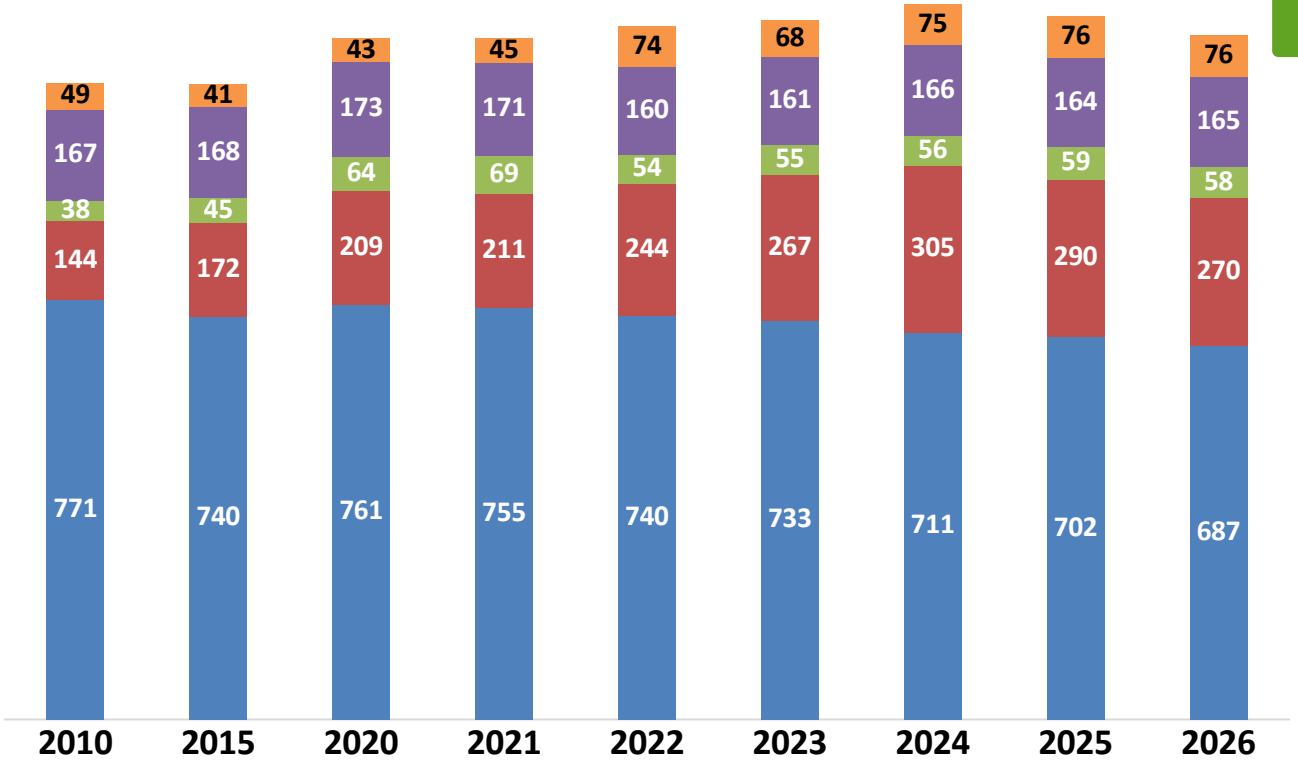

2025: –3%

Sonstige: assoziiert, Sonderbeiträge, Firmen, Institute/Bibliotheken, stellungslos, in Ausbildung, lebenslang

© GDCh 2026

2. Bericht des Vorstands

Geschlechterverteilung (01.01.2026)

Alle Mitglieder

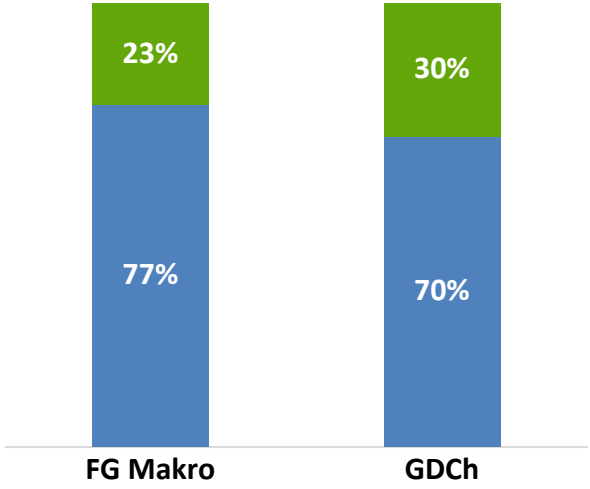

weiblich
männlich

Junge Mitglieder (stud./Jungmitglied/in Ausbildung)

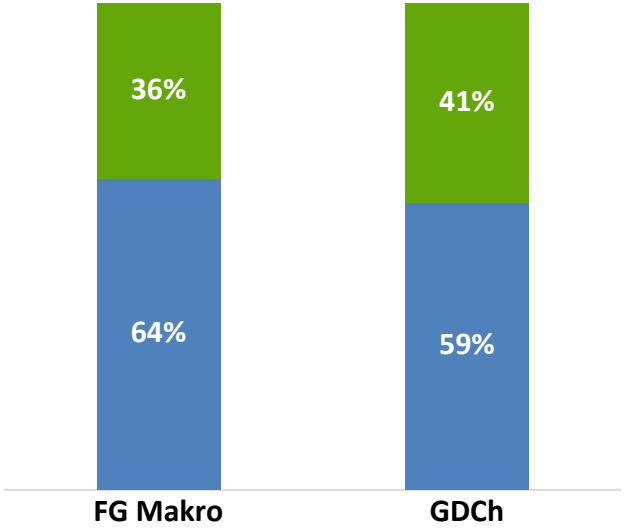

© GDCh 2026

2. Bericht des Vorstands

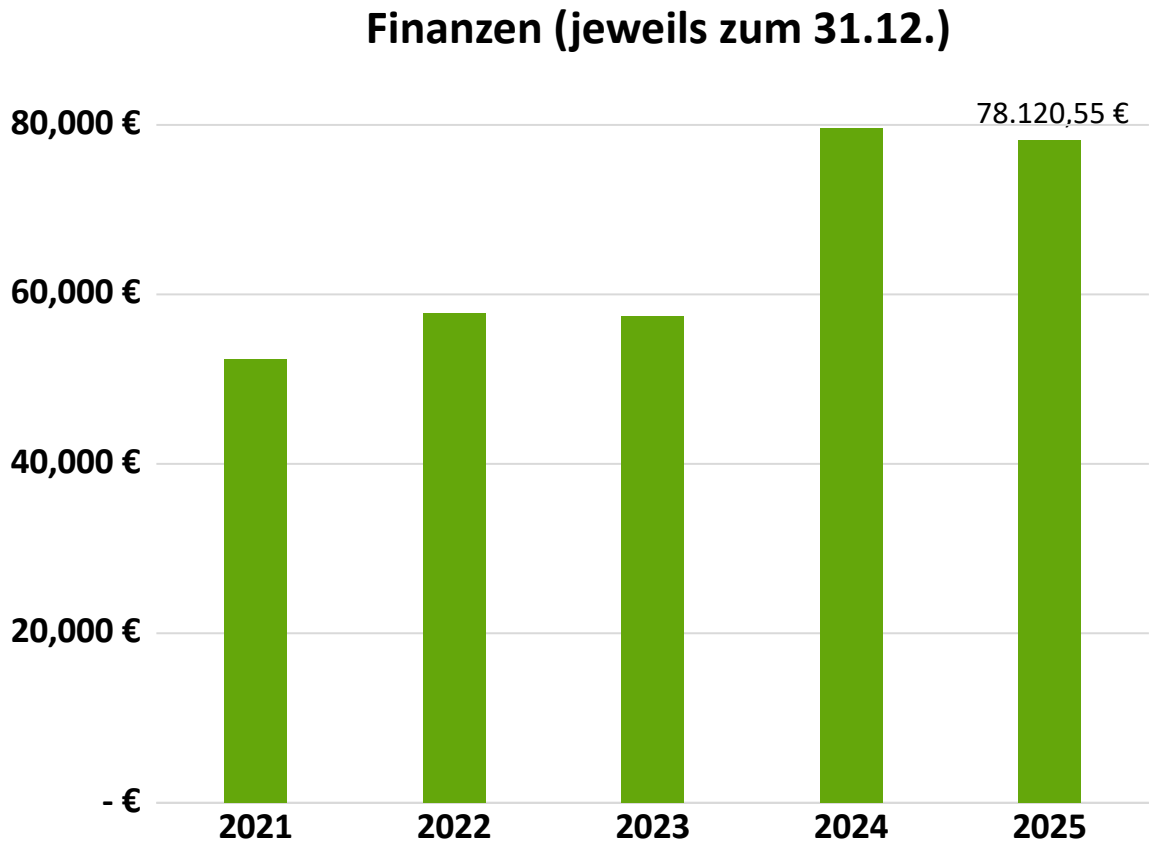

© GDCh 2026

2. Bericht des Vorstands

Veranstaltungen und Aktivitäten

- Makro Tagung: 2024 Dresden, 2026 Konstanz, 2028 vsl. Berlin
- Nachwuchsworkshop Hochschule: 2025 Covestro, 2027 Henkel
- Online Talks zukünftig quartalsweise gemeinsam mit der VCW

Auszeichnungen und Stipendien

- Reimund-Stadler Preis (Friederike Adams)
- Makro-Stipendien (Céline Calvino und Alex J. Plajer)
- zahlreiche Reisestipendien (jeweils € 200)

Neuigkeiten

- Etablierung der Nachwuchsorganisation *“Oligos”*
- Austritt aus der *Forschungsgesellschaft Kunststoffe*
- Umzug Website auf die neue GDCh Plattform
- Hochschulführer nun als Online-Liste

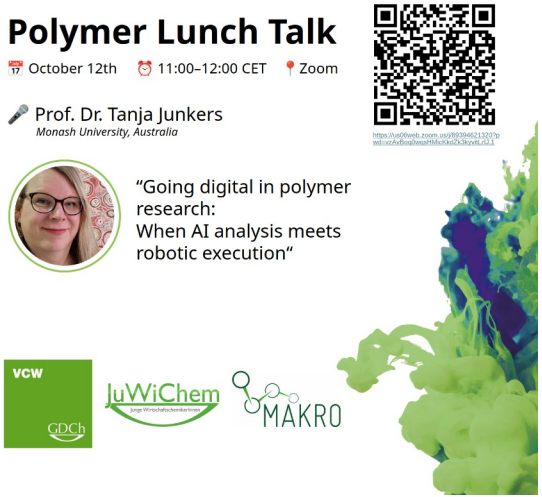

3. Oligos – Junge Makromolekulare Chemie Fachgruppe



- Junge engagierte Gruppe mit Interesse in der **Makromolekularen Chemie** (Studierende & Dokorand:innen & PostDocs & Young Professionals)
- Regelmäßige Stammtische (jeden ersten Montag im Monat)
- Deutschlandweite Vernetzung und Austausch über Studium und Jobeinstieg
- Social Media Präsenz mit Meet Your Future Prof & Oligos Paper Highlight

Oligo Paper Highlight auf LinkedIn & Instagram

- **Konzept:** Kür einer besonders gelungenen Publikation mit Bezug zur makromolekularen Chemie und Wissenschaft im Bezug oder aus Deutschland
- Auswahl eines Highlight Papers bis jetzt halbjährig -> Auswahl geändert auf einmal jährlich
- Nominierungen sind gerne willkommen!
- Nächstes Paper Highlight Frühjahr 2026

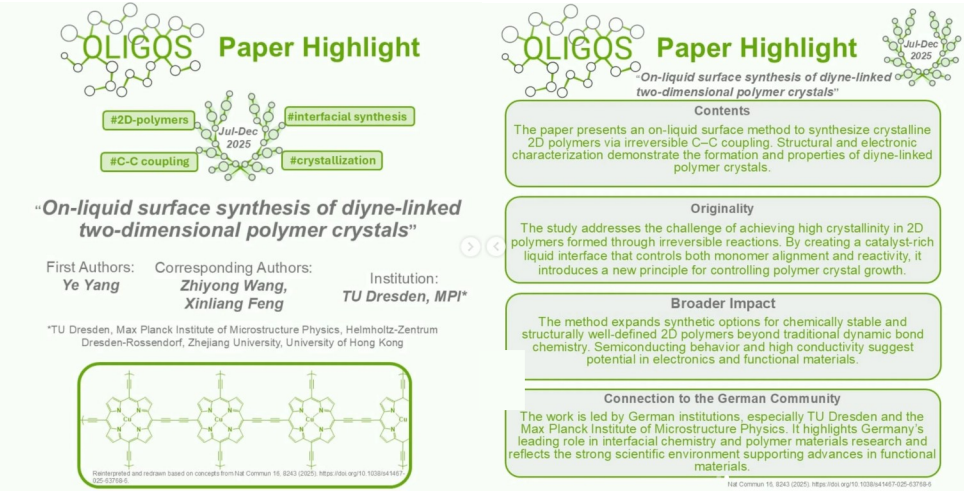

Meet Your Future Prof auf LinkedIn & Instagram

- **Konzept:** Vorstellung junger Gruppenleiter:innen und Professor:innen aus Deutschland auf Social Media
- 4 Eposiden mit
  - Dr. Anja Träger (Universität Jena)
  - Prof. Dr. Johannis Brendel (Universität Bayreuth)
  - Dr. Alex Plajer (Universität Bayreuth)
  - Dr. Matthias Hartlieb (Universität Potsdam)
- Weitere Episoden sind in Planung



© GDCh 2026

4. Mitglieder-Feedback

- Der Fachgruppenvorstand möchte mit Ihnen ins Gespräch kommen!
- Sie sind herzlich eingeladen an unser Feedback-Umfrage teilzunehmen. (Gerne auch noch nach der Veranstaltung ausfüllen)
- Heute werfen wir einen ersten Blick auf die Ergebnisse und starten die Diskussion, um unsere Fachgruppe noch besser zu machen.

https://docs.google.com/forms/d/e/1FAIpQLSfqR5VUV0aJD9nRTz2zBTPlGxspEIaUXB0hxDfLdLw-82Krbg/viewform?usp=dialog

© GDCh 2026

4. Mitglieder-Feedback

Was motiviert Sie, Mitglied in der FG Makro zu sein?

Makro Konferenz

Weiterbildung

Veranstaltungen

Kollegen

Netzwerk

Community

Forschungsthema

Zugehörigkeit

Austausch

Informationen

Kooperation

© GDCh 2026

4. Mitglieder-Feedback

Wie bewerten Sie die Qualität bzw. Nützlichkeit der folgenden Veranstaltungen und Angebote?

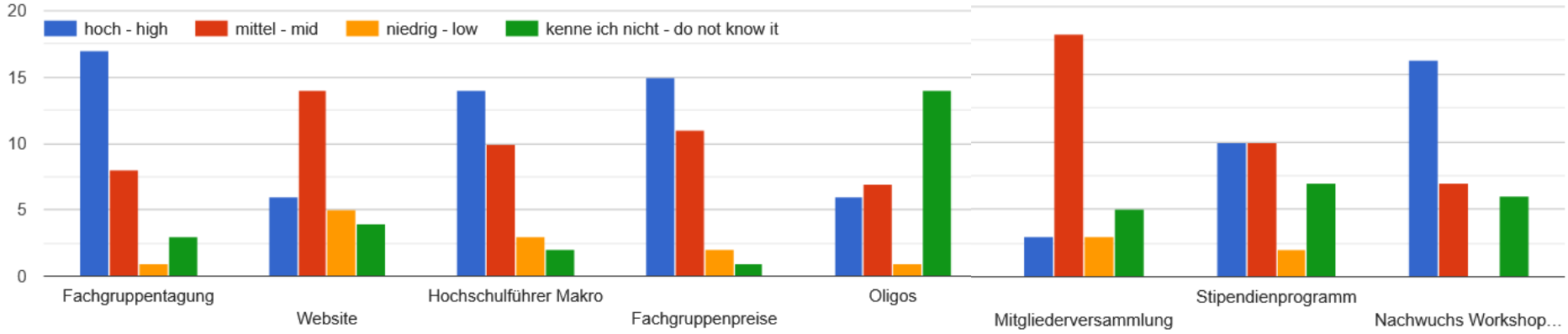

© GDCh 2026

4. Mitglieder-Feedback

Bezüglich der Veranstaltungen, die Sie in den letzten 24 Monaten selbst besucht haben: Wurden Ihre Erwartungen jeweils erfüllt? Haben Sie Verbesserungsvorschläge?

- Viele Mitglieder haben in den letzten 24 Monaten keine Veranstaltung der FG Makro besucht.
- Wenn die Mitglieder eine Veranstaltung besucht haben, wurden ihre Erwartungen erfüllt.
- Vereinzelt wird ein größerer Schwerpunkt auf Polymerphysik gewünscht.

© GDCh 2026

4. Mitglieder-Feedback

Welche weiteren Veranstaltungsformate und Angebote würden Sie sich von der FG Makro wünschen?

- Online Events für Zwischendurch
- Themenspezifische Veranstaltungen / Stammtische zur Vernetzung
- Kleinere lokale Veranstaltungen
- Finanzielle Unterstützung für kleine Veranstaltungen und Workshops
- Austausch mit internationalen Organisationen
- Zusammenarbeit mit anderen Fachgruppen (Lack, NMR, Wasserchemie)
- Trainingsangebote für Einsteiger

© GDCh 2026

4. Mitglieder-Feedback

Gibt es etwas, was wir tun können, um die FG Makro attraktiver zu machen und Ihnen die Mitarbeit in der Fachgruppe zu erleichtern?

- Arbeitskreisaktivitäten im Hochschulführer
- Lokal organisierte Aktivitäten
- Austausch mit Industrie
- Mehr direkte Kommunikation (Umfragen, Themenchats, lokale Aktivitäten, Social Media)
- Präsentationsmaterial zur Fachgruppe Makro
- TH und HAW stärker einbinden
- Veranstaltung nicht erst spät am Abend
- Mehr Gewicht auf Polymerphysik und Wirtschaftschemie
- Beitrag zu politischen Diskussionen (PFAS, Polymer REACH, PPWR, SsbD, ...)

© GDCh 2026

4. Mitglieder-Feedback

Offene Diskussion

Bei Fragen und Hinweisen an den Fachgruppenvorstand oder falls Sie aktiv werden wollen, melden Sie sich jederzeit:

schaumberg@posteo.net

© GDCh 2026

5. Verschiedenes

Haben Sie noch Anregungen und Informationen
(z.B. zu Veranstaltungen)?

© GDCh 2026

Vielen Dank
für
Engagement & Teilnahme!

